

BASE

AUTOMAÇÃO

SERVIÇOS . EQUIPAMENTOS . SOLUÇÕES

Sistema de batelada em
indústria Farmacêutica

Objetivo

- Solução que permite o controle, monitoramento e análise do processo de bateladas e variáveis que estão direta ou indiretamente relacionadas com o processo.

- Adições e controles automáticos seguindo os procedimentos e sequenciamentos das receitas.

Ferramentas utilizadas na solução

- Hardware (Rockwell Automation / Allen-Bradley):

- Controlador família Controllogix

Rockwell
Automation

 **Allen-Bradley**

- Softwares :

- Gerenciador de Bateladas InBatch (Schneider)

Wonderware,
InBatch

Schneider
Electric

Wonderware
by Schneider Electric

Arquitetura

Modelamento – Phases

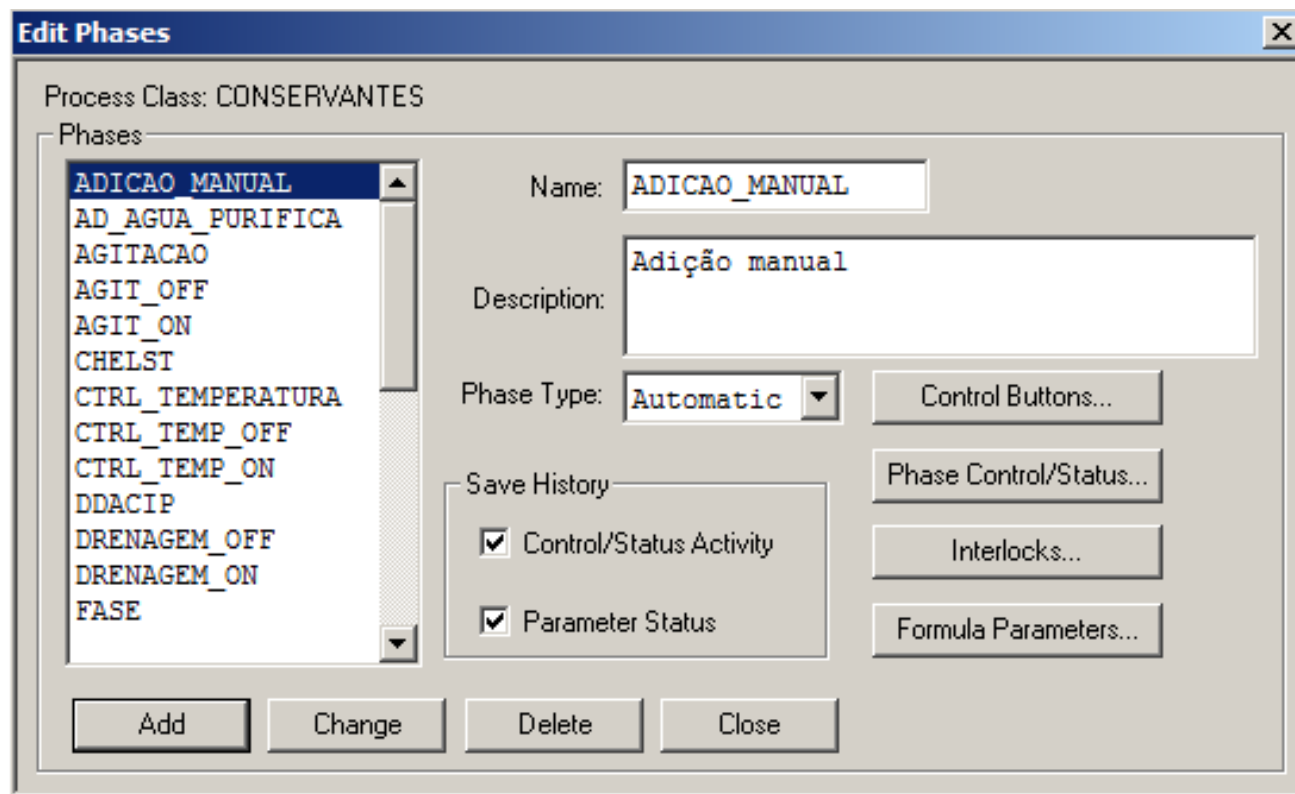

Modelamento – Phases

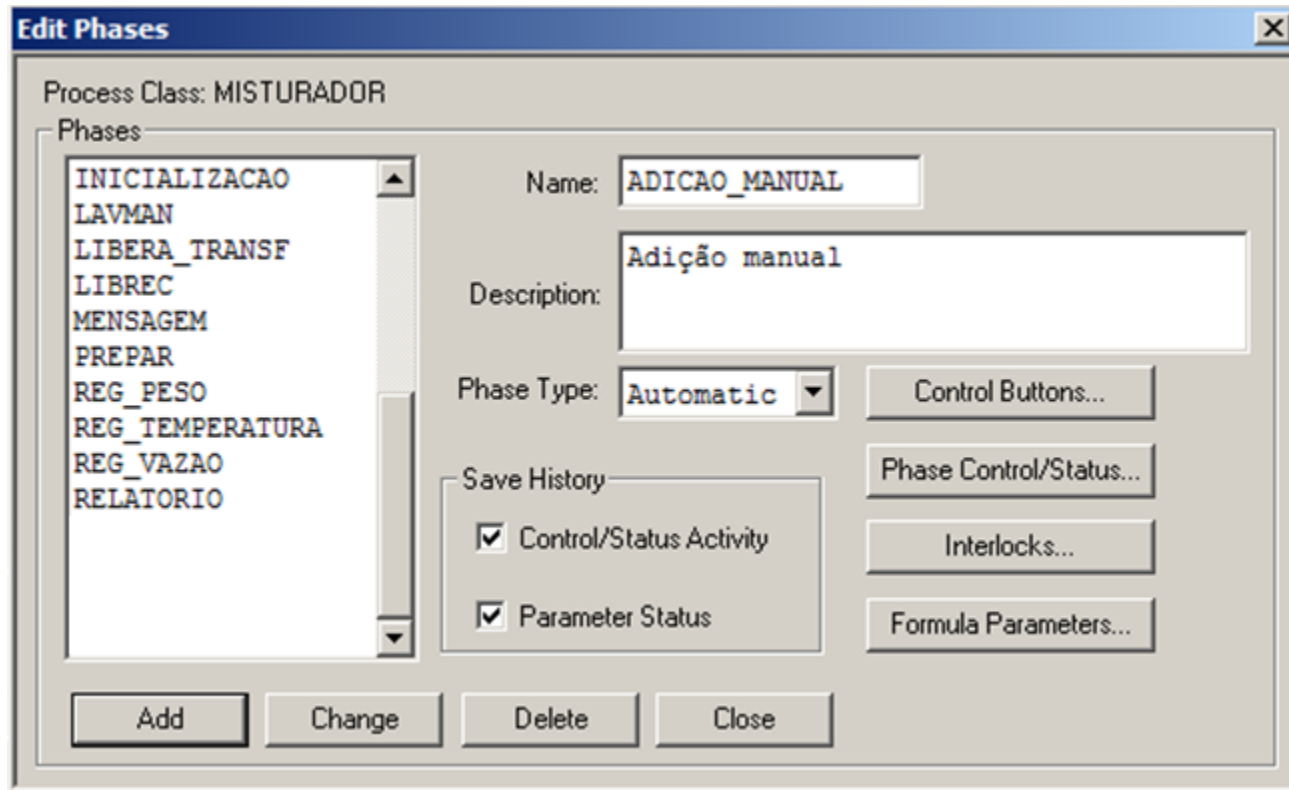

Modelamento – Processes

Units Processes Connections Transfers Segments Equipment Status Units of Measure Enumeration

Process Classes

CONSERVANTES
ENVASE
ESTOCAGEM
FUSOR
MISTURADOR
REATOR
RESERVATORIO
TRANSFERENCIA

Name: CONSERVANTES

Description: Conservantes

Use Unit Control/State Tags

Add Change Delete Tags... Attributes... Phases...

Units

U CONSERVANTES2

Description: Conservantes 2

Attribute	Value

Value:

Change

Assign Units...

Modelamento – Units

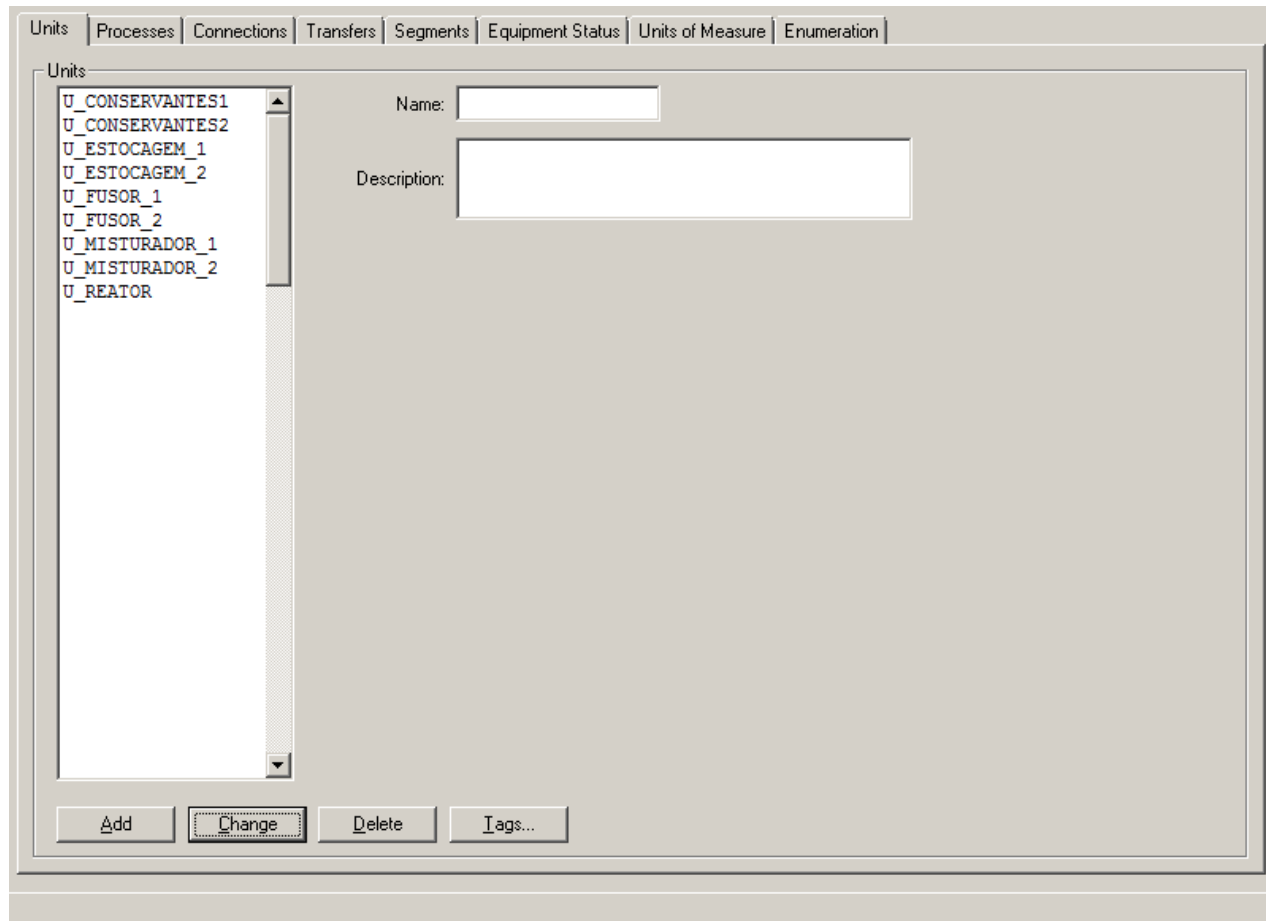

Receita

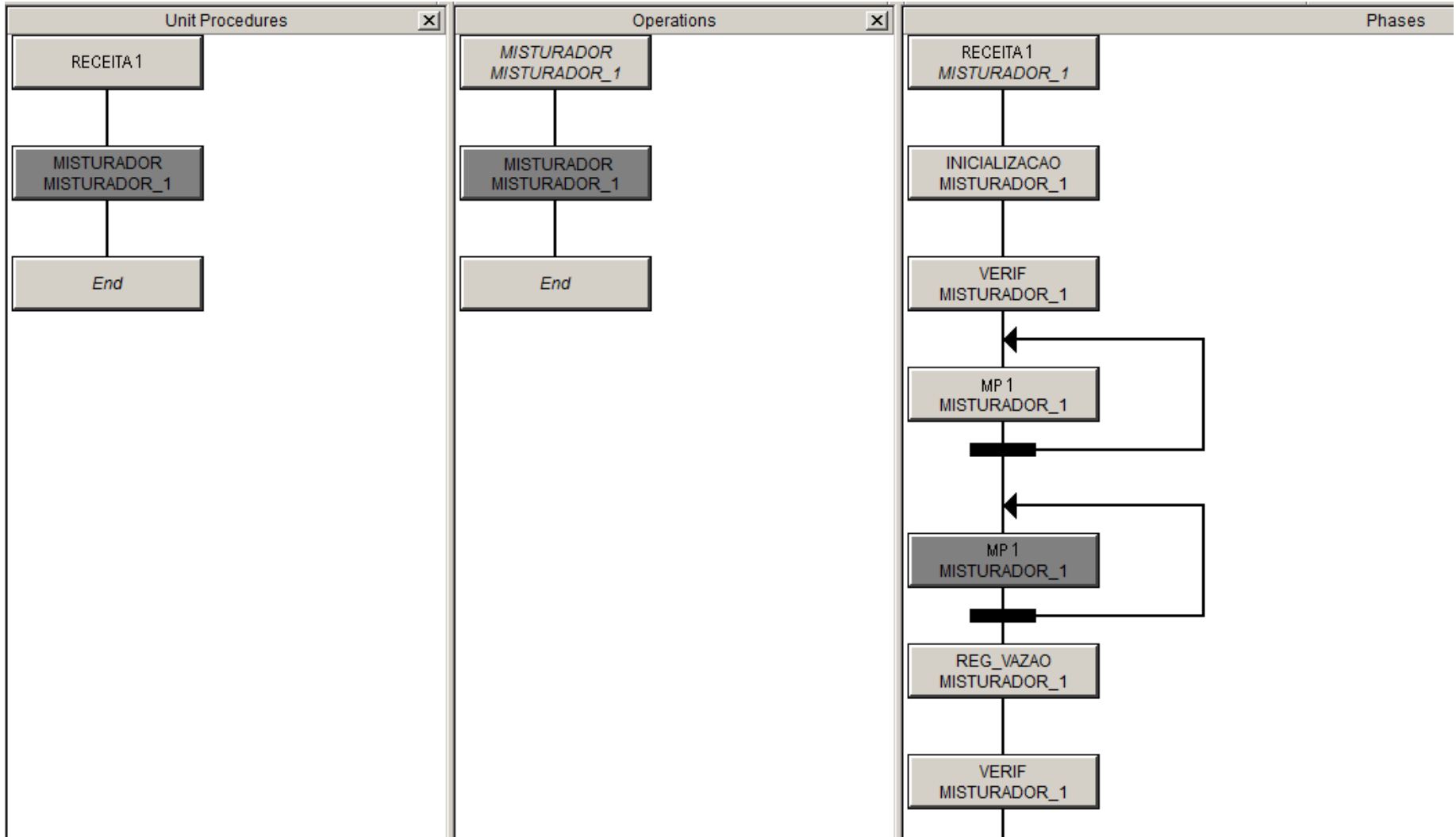

Receita

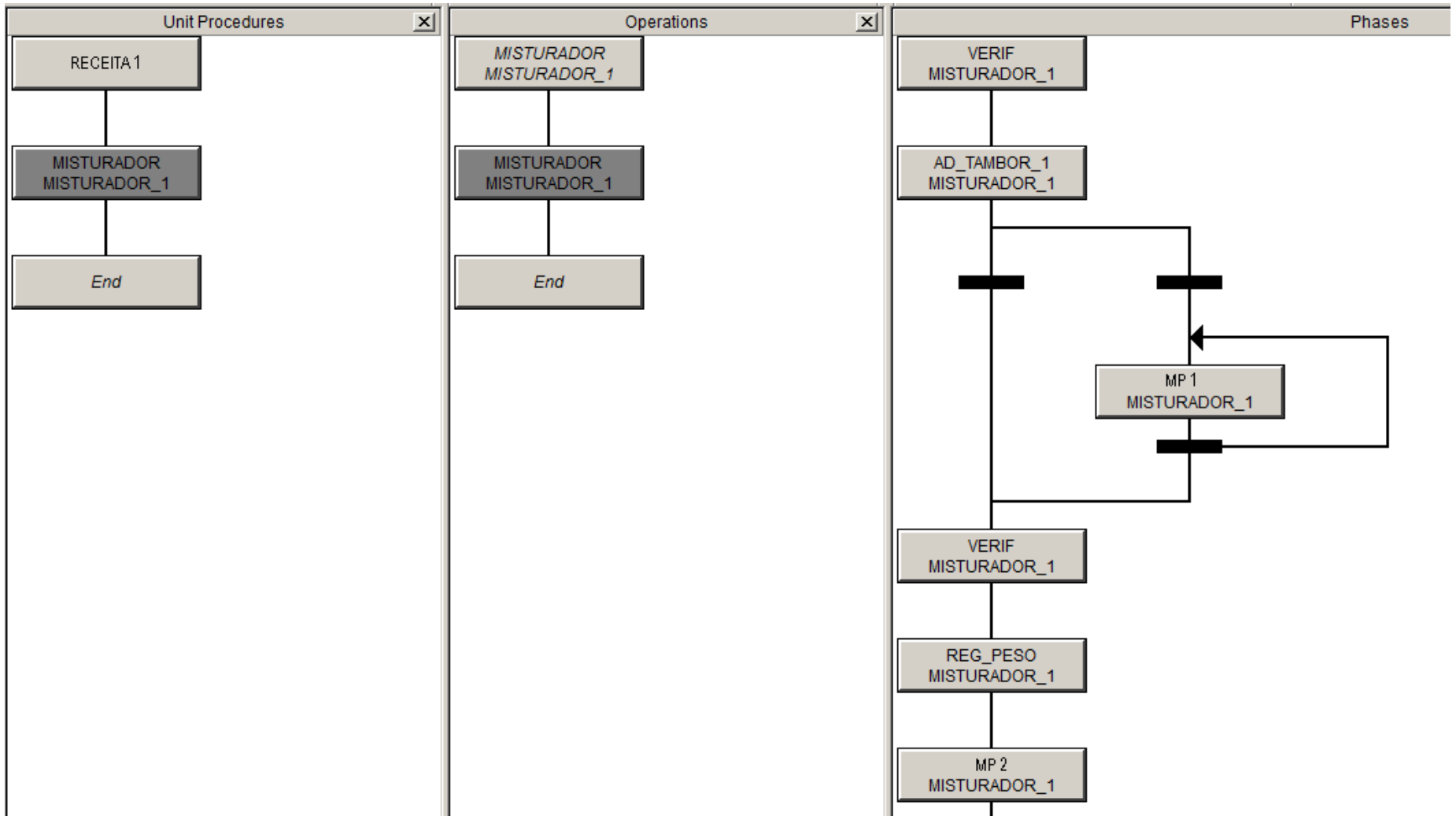

Receita

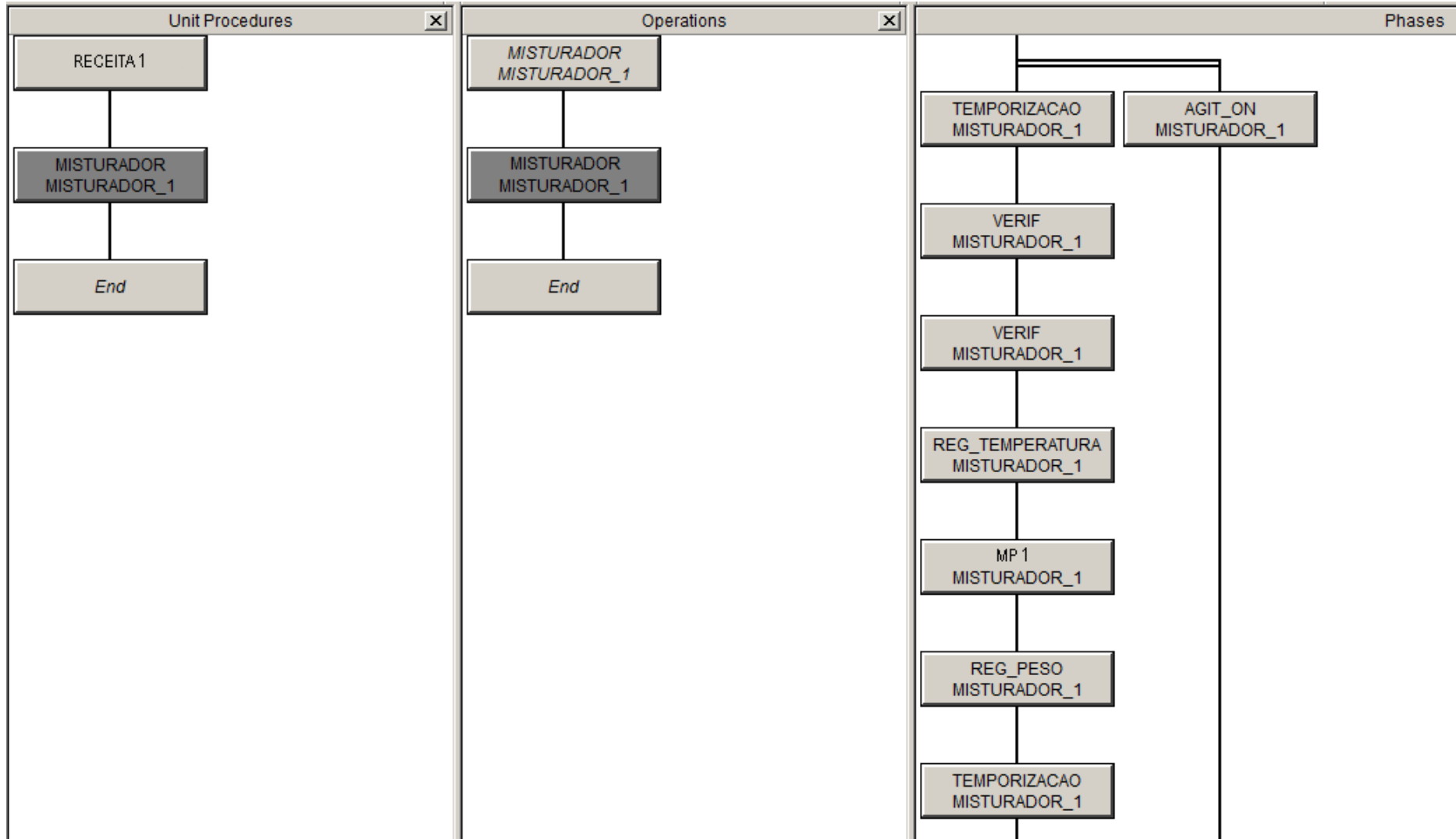

Receita

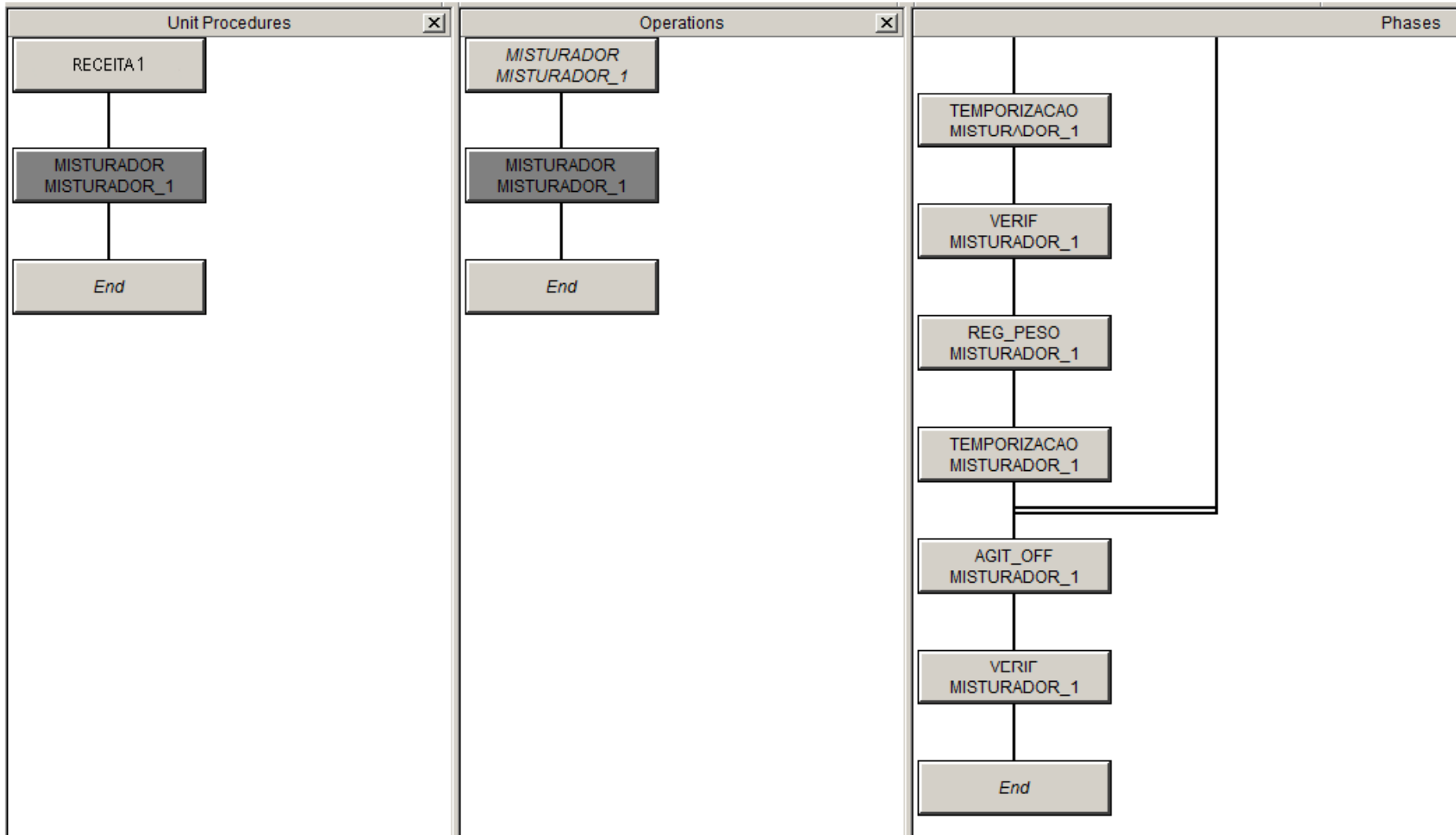

Editor de Materiais

Materials

Ingredients

Material ID: 000010

Material Name:

Unit of Measure: kg

Total Quantity: 0.0

Characteristic	Default Value
----------------	---------------

000010
00002
00003
00005
00008
00009
00010
03006
03049
03061
03068
03516
04006
04510
04907

Visão do processo

Visão do processo

Below the navigation bar, there is a secondary menu with buttons for 'Operação', 'Lista', 'Agendador', and 'Relatório'. The main area of the interface is a large table with the following columns: Campanha, Lote, Batch, Receita, Tamanho, Sequência, Modo, Estado, and Ação. The table is currently empty.

On the right side of the interface, there is a vertical sidebar with several buttons: 'Detalhes da fase', 'Fluxograma', 'Comentários', 'Mensagens', 'Questões', 'Erros do Batch', and 'Status de Limpeza'.

At the bottom of the interface, there is a control bar with buttons for 'Inicia', 'Pausa', 'Reinicia', 'Abortar', a 'Automatic' dropdown menu, 'Aplicar Modo', and 'Status de Limpeza'.

Visão do processo

Visão do processo

Below the navigation bar, there are four main tabs: Operação, Lista, Agendador, and Relatório. The 'Operação' tab is currently selected.

The main content area is divided into three sections:

- 1. Selecionar Receita:** A button labeled 'Receita'.
- 2. Selecionar Sequência:** A button labeled 'Sequência'.
- 3. Selecionar dados manualmente:** A form with the following fields:
 - Receita:
 - Sequência:
 - Campanha:
 - Lote:
 - Batelada:
 - Tamanho:
 - Modo:A button labeled 'Adicionar' is located below these fields.

Below the form is a table with the following columns: Campanha, Lote, Batch, Receita, Tamanho, Sequência, Modo, and Estado. The table is currently empty. To the right of the table are two buttons: 'Acima' and 'Abaixo'.

At the bottom of the interface, there are five buttons: 'Mudar', 'Apagar', 'Limpar', 'Iniciar', and 'Iniciar Todas'.

Visão do processo

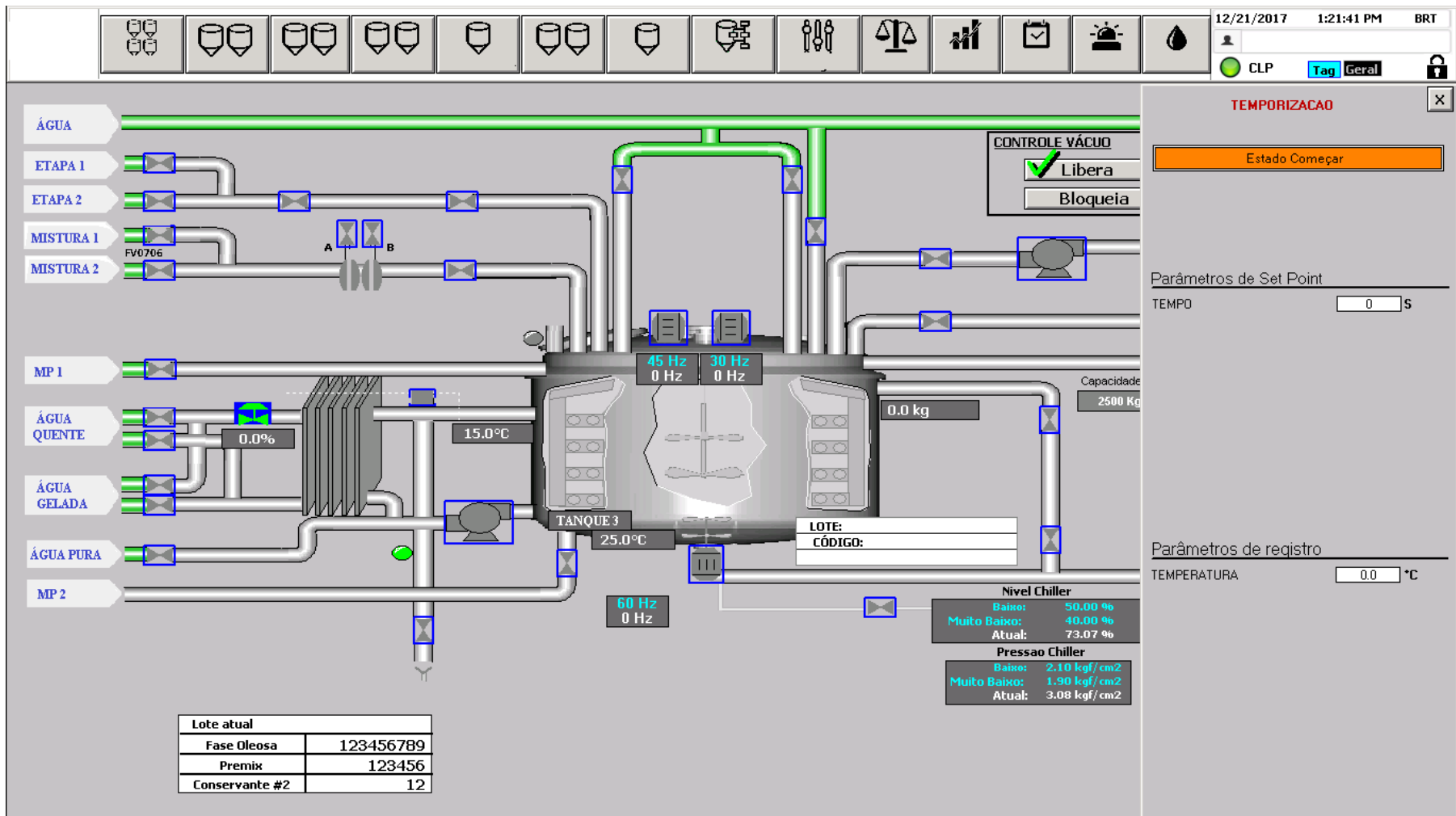

- Sistema flexível permitindo criação de várias receitas com sequenciamentos diferentes dos procedimentos de cada unidade;
- Sistema escalável permitindo ampliações futuras mantendo a mesma base e padrões do projeto atual;
- Integração com outras áreas e variáveis da fábrica;
- Sistema robusto evitando falhas no controle que o tornem inoperante.

Contatos

BASE

AUTOMAÇÃO

 **Telefones:** (11) 4456-4321 / (11) 4456-1408 / (11) 97885-1596

 **WhatsApp:** (11) 4456-4321 / (11) 97885-1596

 **E-mail:** comercial@baseautomacao.com.br

 **Site:** baseautomacao.com.br

 **Catálogo virtual:** baseautomacao.com.br/loja

    **/baseautomacao**