

BASE

AUTOMAÇÃO

SERVIÇOS . EQUIPAMENTOS . SOLUÇÕES



FTView SE - Rockwell
Exemplos de aplicações.

- O FactoryTalk® View Site Edition (SE) é um software de IHM de nível de supervisão para monitorar e controlar aplicativos de servidor distribuído / multiusuário. Ele fornece uma visão abrangente e precisa das operações, atendendo às demandas de várias partes interessadas, incluindo engenharia, manutenção, operações e Tecnologia da Informação (TI).





- Auditoria das ações do operador e eventos de alarme em um banco de dados;
- Telas de fácil compreensão ajudam o operador a avaliar rapidamente a situação e navegar pelo sistema;
- Tendência histórica e em tempo real com conectividade incorporada ao FactoryTalk Historian;
- Vários usuários podem gerenciar simultaneamente a aplicação em qualquer lugar na rede;
- Visualização e interação com as condições de alarme em toda a arquitetura integrada com objetos de alarme gráficos.

Telas

- Abaixo e nos próximos slides, estão exemplos de telas de aplicações desenvolvidas e implementadas através da ferramenta FactoryTalk View Studio.

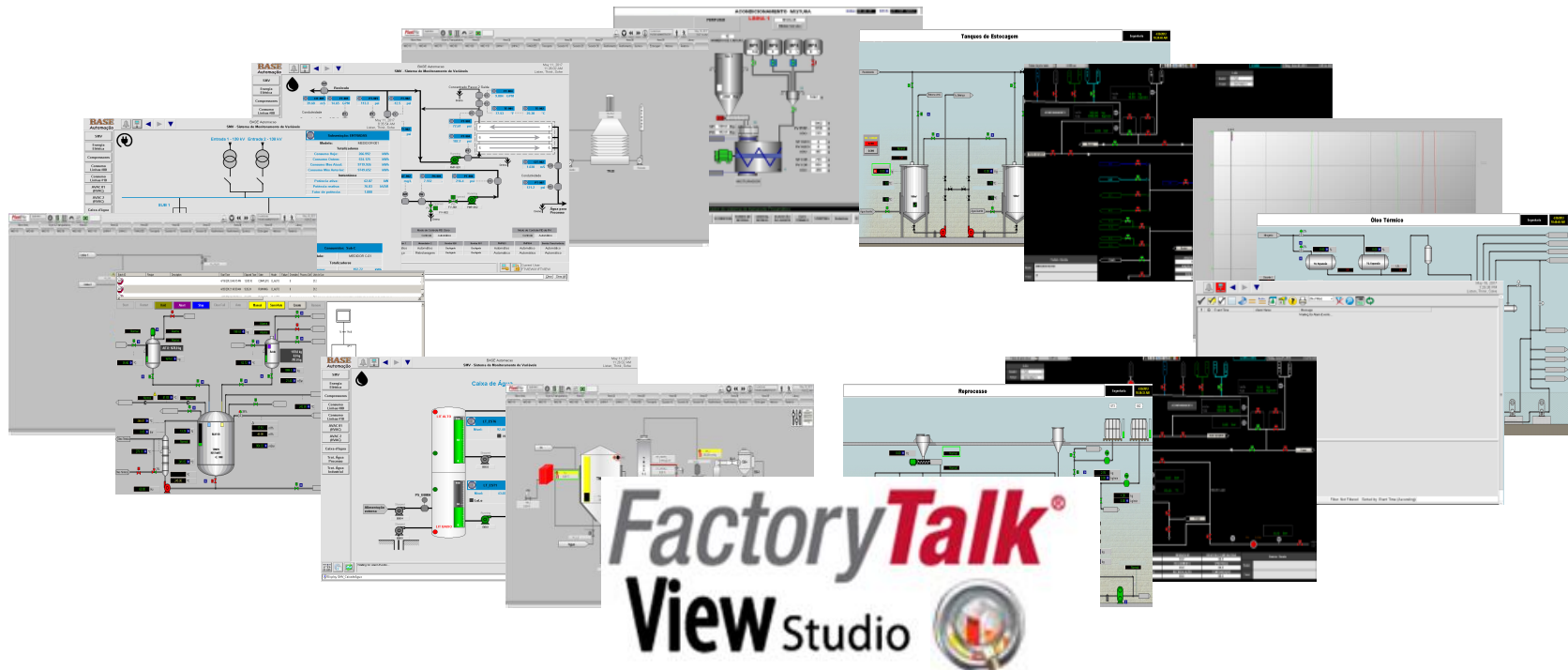

Exemplos: Sinótica



- SMV
- Energia Elétrica
- Compressores
- Consumo Linhas #00
- Consumo Linhas #10
- AVAC 01 (HVAC)
- AVAC 2 (HVAC)
- Caixa-d'água
- Trat. Água Processo
- Trat. Água Industrial

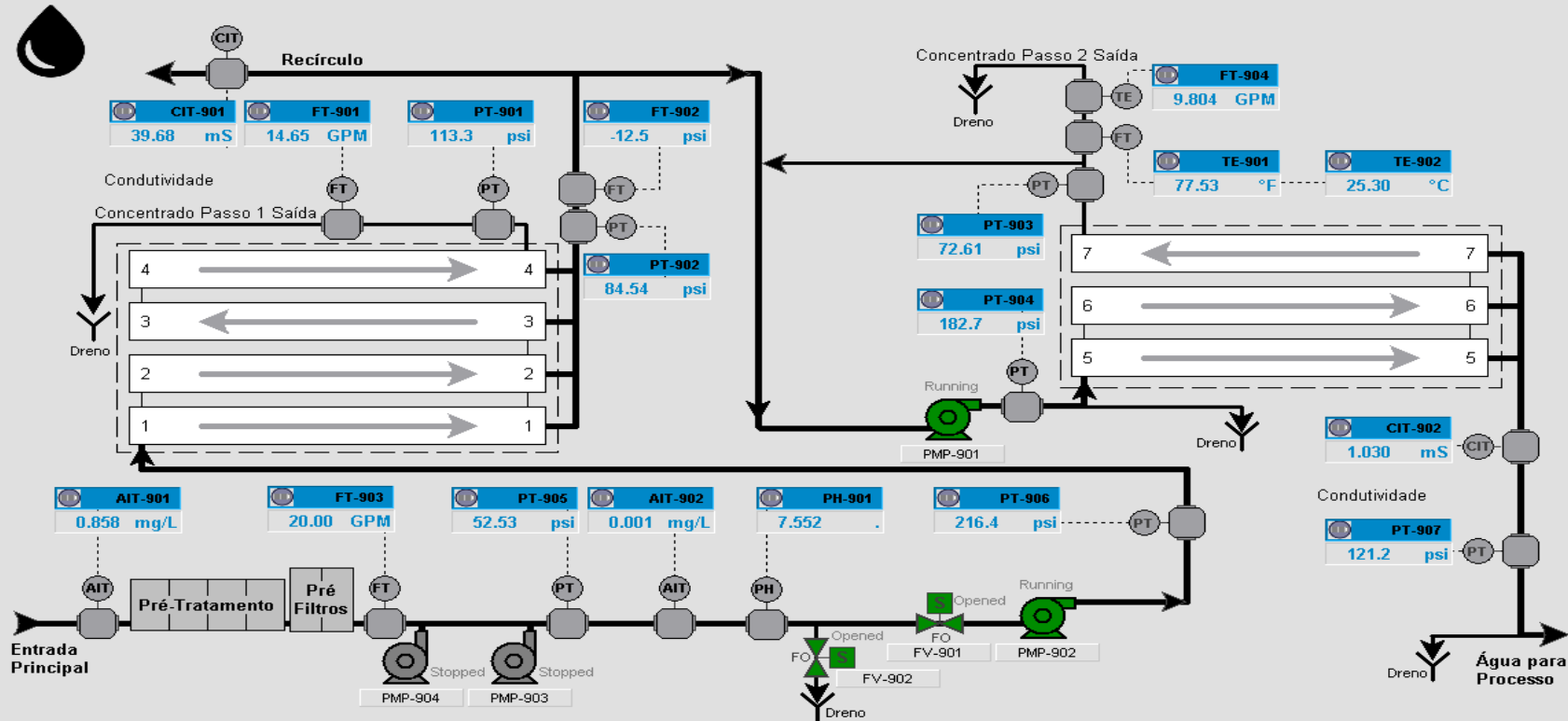

Sistema de Controle de Cloro		Modo de Controle PID Cloro					Modo de Controle PID de PH			
Status	Habilitado	Controle					Automático			
Osmoste2 Geral	Filtro 1	Filtro 2	Abrandador 1	Abrandador 2	Bomba 900	Bomba 901	PMP903	PMP904	Bomba Transferência	
Modo de Controle:	Desligado	Automático	Error	Automático	Automático	Desligado	Desligado	Automático	Automático	Automático
Status:	Desligado	Serviço	Serviço	Serviço	Retrolavagem	Desligado	Desligado	Automático	Automático	Automático

Waiting for Alarm Events...

Current User:
FTVIEWX1\FTVIEW

Exemplos: Sinótica



- SMV
- Energia Elétrica
- Compressores
- Consumo Linhas #00
- Consumo Linhas #10
- AVAC 01 (HVAC)
- AVAC 2 (HVAC)
- Caixa-d'água
- Trat. Água Processo
- Trat. Água Industrial



Caixa de Água

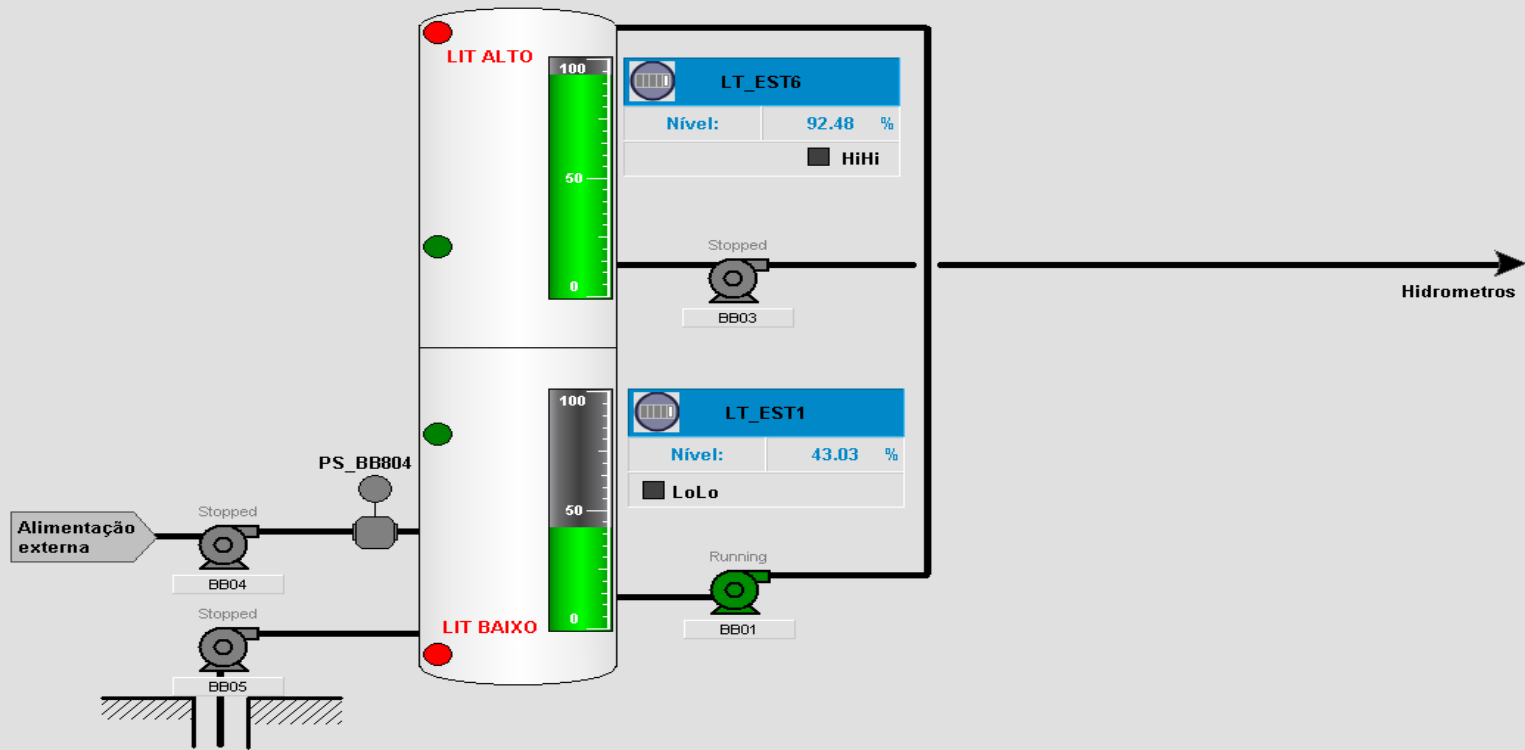

Waiting for Alarm Events...



Current User:
FTVIEWX1\FTVIEW

Exemplos: Sinótica



- SMV
- Energia Elétrica
- Compressores
- Consumo Linhas #00
- Consumo Linhas #10
- AVAC 01 (HVAC)
- AVAC 2 (HVAC)
- Caixa-d'água
- Trat. Água Processo
- Trat. Água Industrial

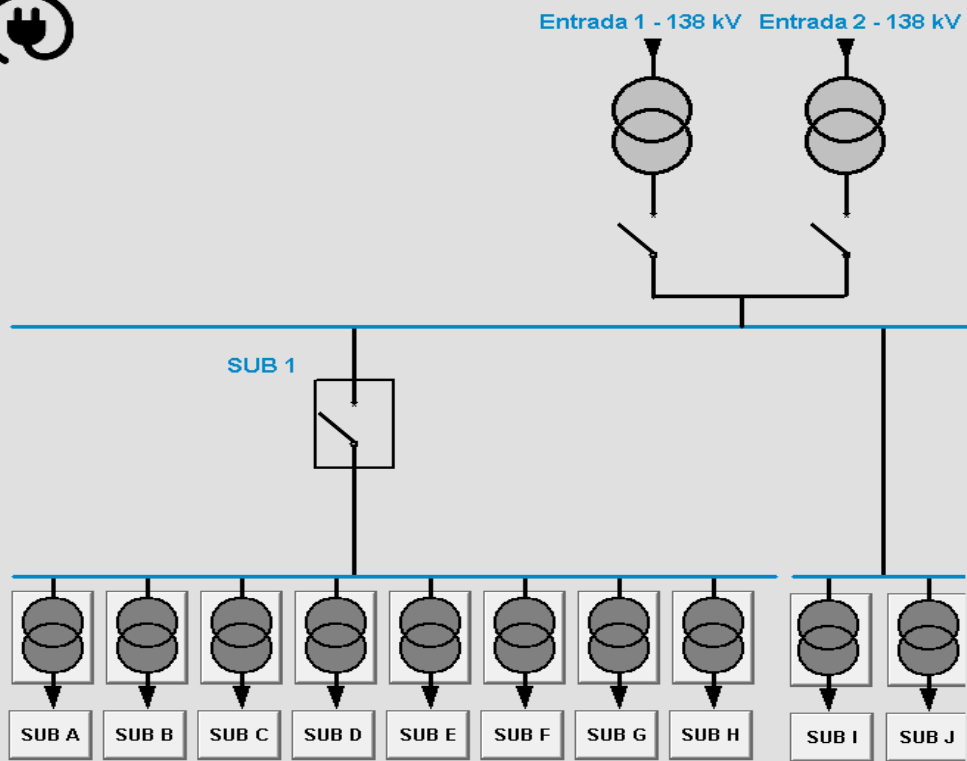

Subestação: ENTRADAS	
Modelo:	MEDIDOR-001
Totalizadores	
Consumo Hoje:	266.992 kWh
Consumo Ontem:	534.125 kWh
Consumo Mes Atual:	9719.926 kWh
Consumo Mês Anterior:	9749.652 kWh
Instantânea	
Potência ativa:	62.87 kW
Potência reativa:	76.83 kVAR
Fator de potência:	1.000

Consumidor: Sub-C	
Modelo:	MEDIDOR C-01
Totalizadores	
Consumo:	192.72 kWh
Instantânea	
Potência ativa:	12.01 kW
Potência reativa:	42.87 kVAR
Fator de potência:	1.000

Tensão fase 1 (FF):	127.0 V	Corrente fase 1:	29.67 A
Tensão fase 2 (FF):	128.0 V	Corrente fase 2:	32.88 A
Tensão fase 3 (FF):	128.0 V	Corrente fase 3:	31.99 A

Waiting for Alarm Events...

Current User: FTVIEWX1FTVIEW

Clear Clear All

Exemplos: Sinótica

PlantPax Process Automation System

Application: []

Icons: [] [] [] [] [] [] []

Current User: PASS01VADMINISTRATOR

May 18, 2017 8:47:14 AM

Mixer Area | Dryer & Transportation | Area D3 | Area D4 | Area D5 | Area D6 | Area D7 | Area D8 | Area D9 | Library

MXD 10 | MXD 40 | MXD 70 | MXD 90 | MXD 100 | MXD 110 | LINHA 1 | LINHA 2 | TANQUES | Transporte | Secador 10 | Secador 20 | Secador 30 | Resfriamento | Resfriamento 2 | Quimica | Estocagem | Motores | Relatorio

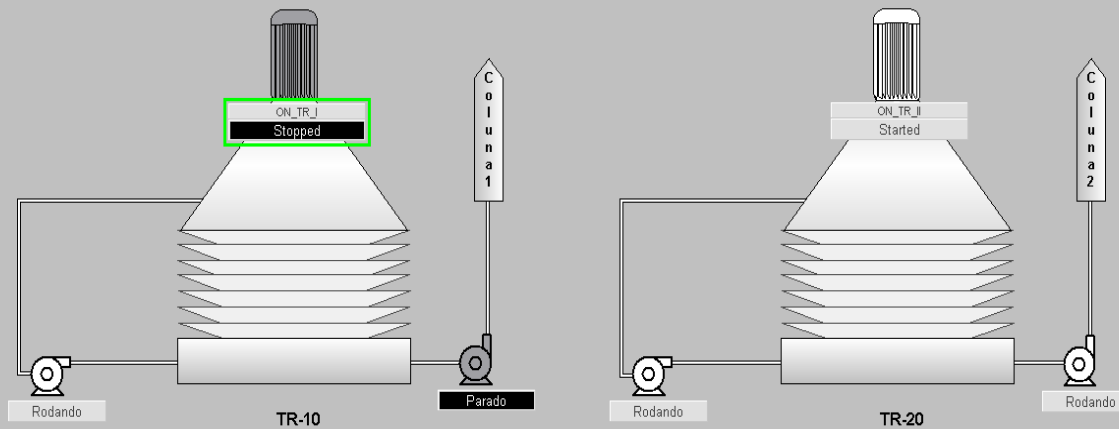

Exemplos: Sinótica

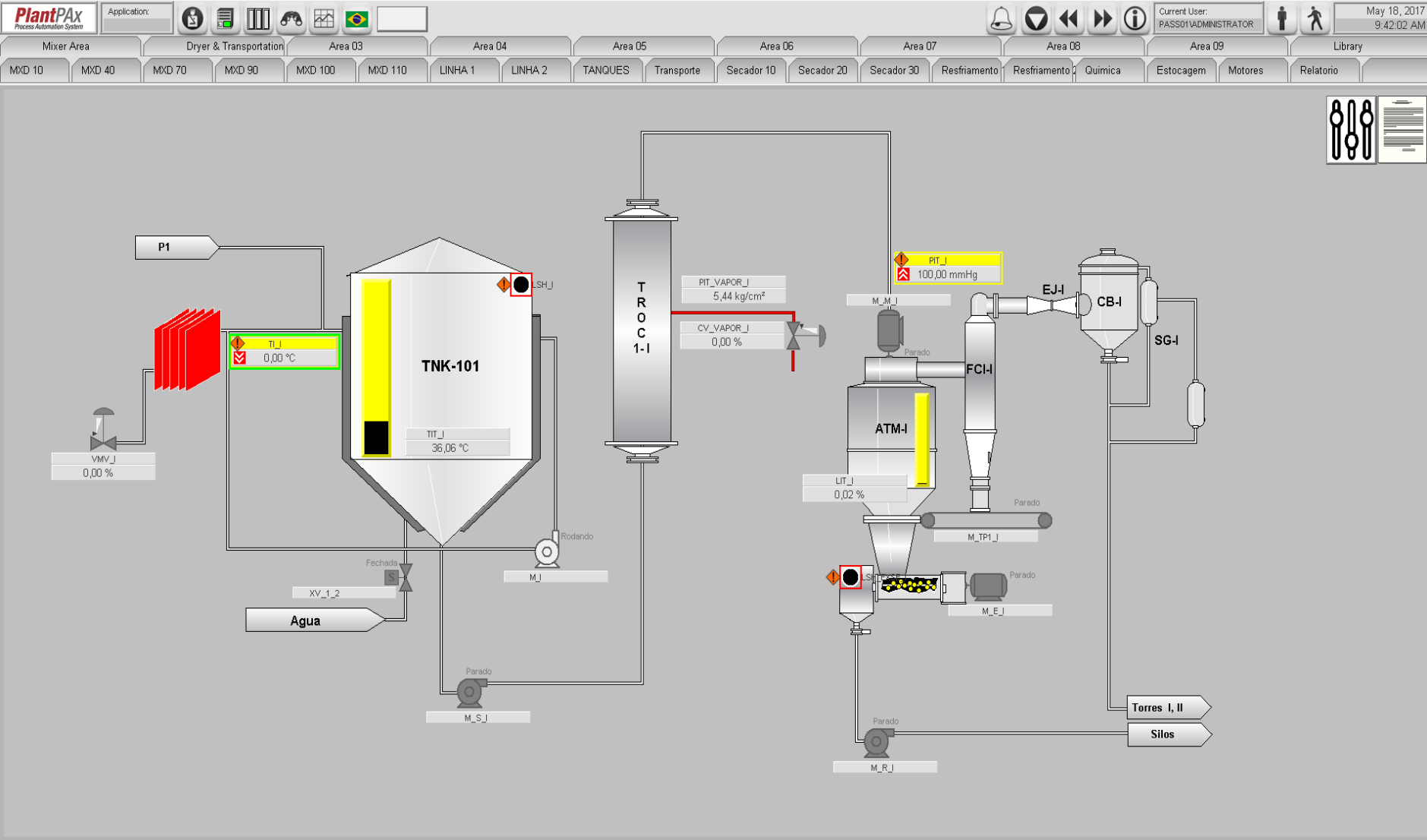

Exemplos: Sinótica

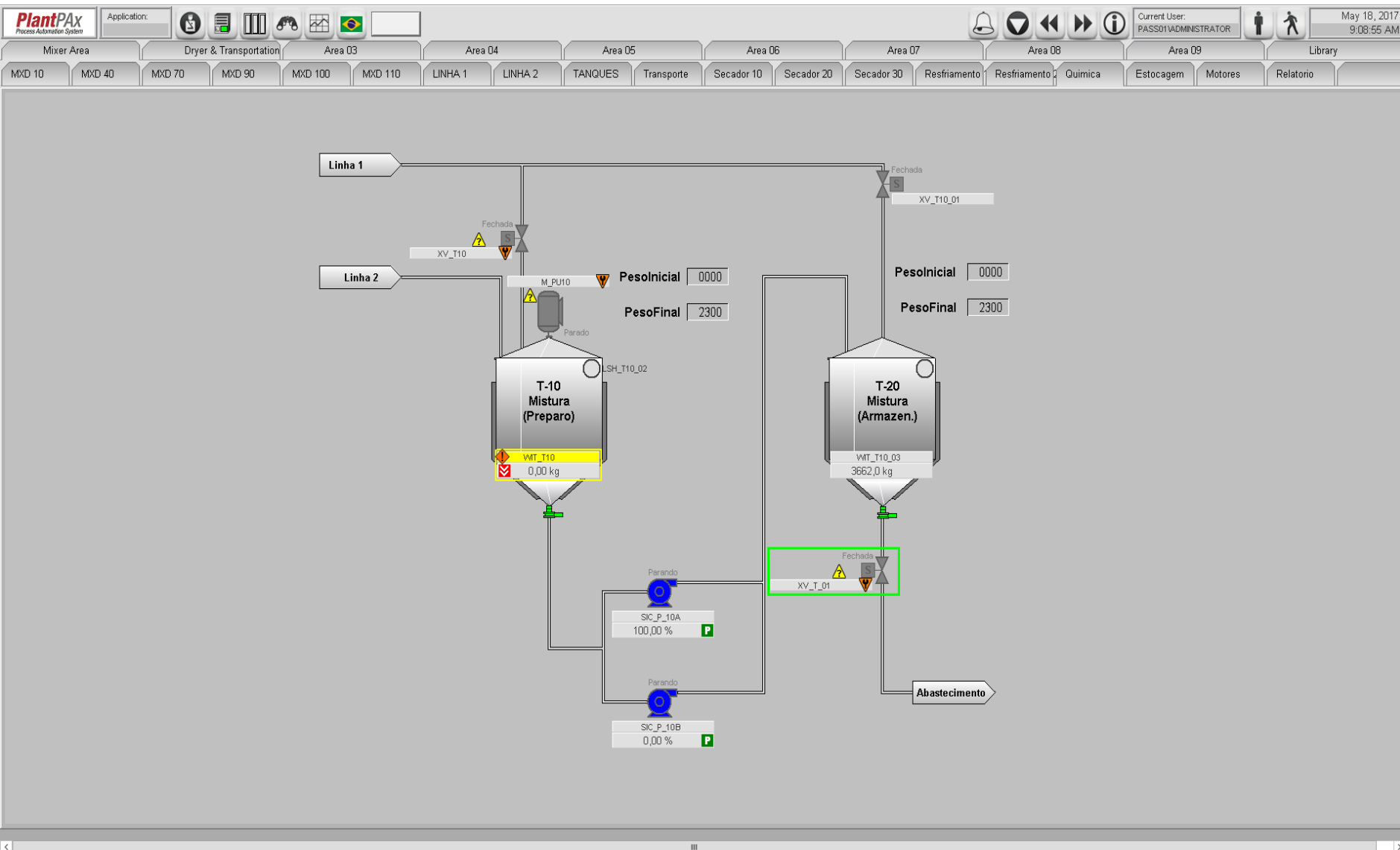

Exemplos: Sinótica

ACONDICIONAMENTO MISTURA

HORA: 08:40:37 DATA: 21 / 07 / 2012

PERFUME

LINHA 1

REGULAR

Mudar Versão

12
NUMERO DE CARGAS

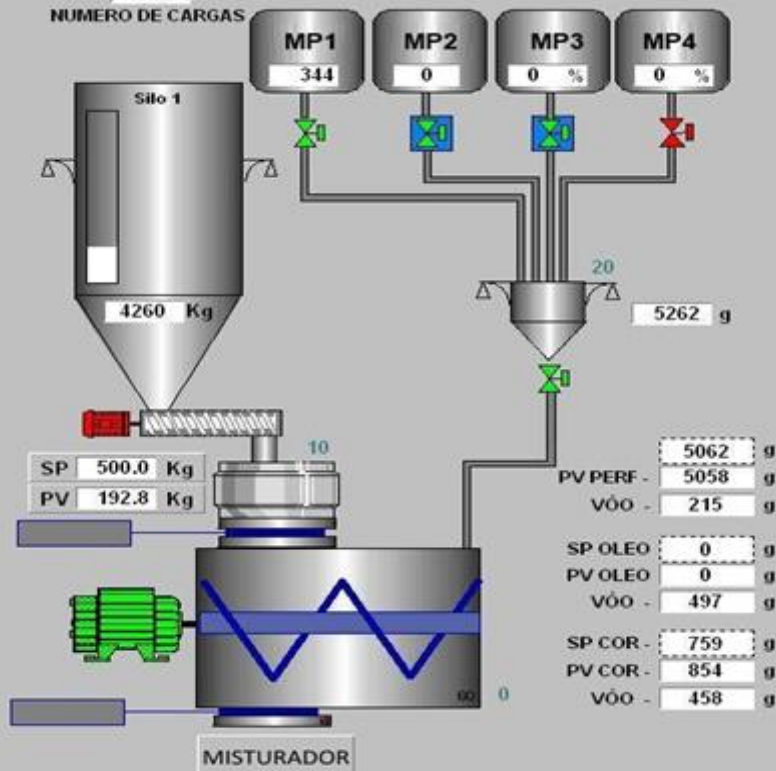

21/7/2012 08:40:24 Temperatura alta no resfriador do sistema de transporte Pneumático

GERENCIA

Exemplos: Sinótica

Batch ID	Recipe	Description	Start Time	Elapsed Time	State	Mode	Failure	Overrides	Process Cell	Units In Use
			4/19/2012 8:49:15 PM	12:05:10	COMPLETE	O_AUTO	0		C12	
			4/20/2012 1:40:30 AM	9:26:24	RUNNING	O_AUTO	0		C12	

Start Restart **Hold** Abort Stop Clear Fail Auto **Manual** **Semi-Auto** Create Remove

View	Zoom
SFC View	++
Table View	+
Properties	-
Comment	--

Mensagem
PROMPT - C2_HOLD_PRMP

Exemplos: Sinótica

Tanques de Estocagem

Engenharia

4/20/2012
10:39:40 AM

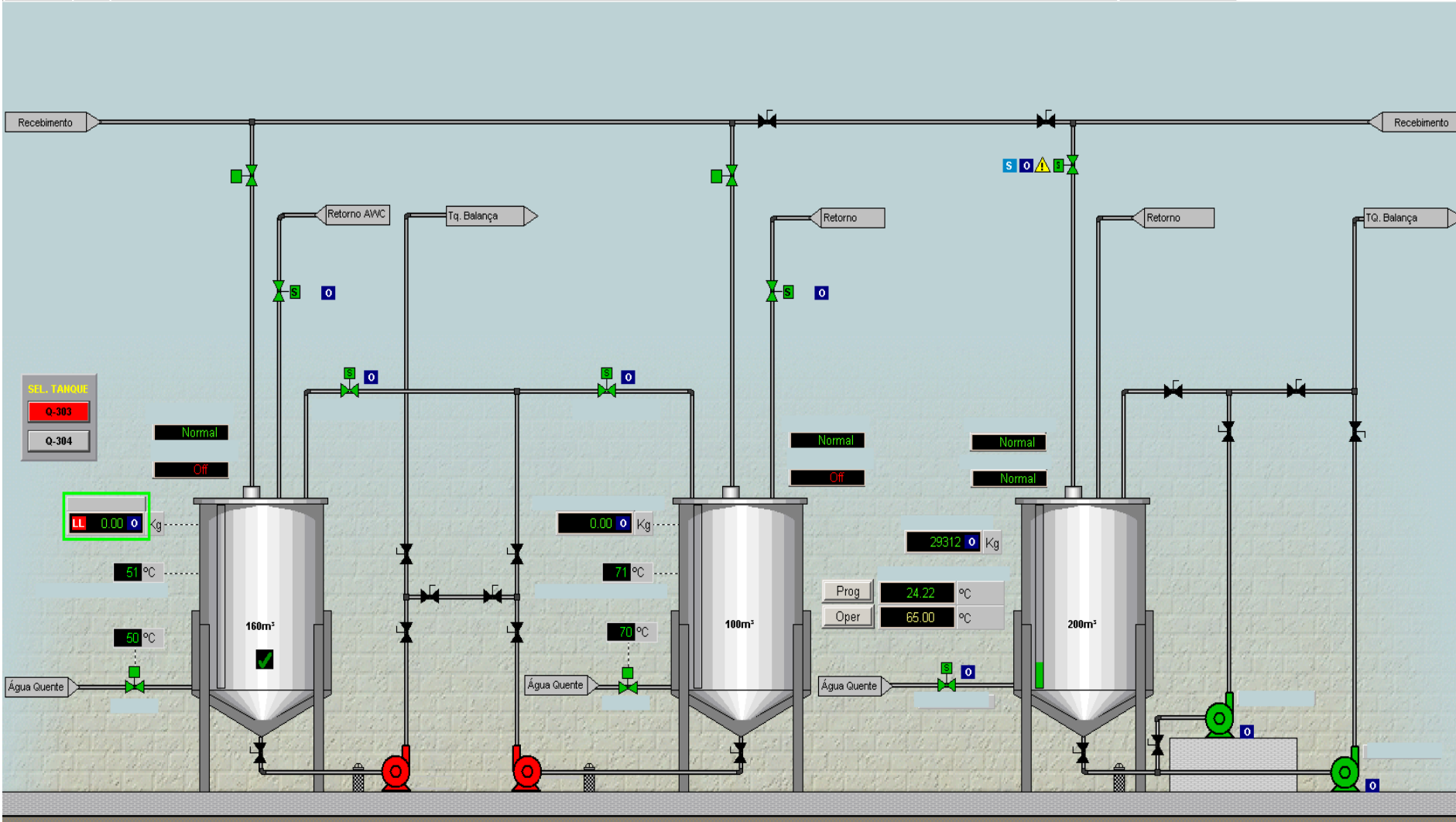

Exemplos: Sinótica

Óleo Térmico

Engenharia

4/20/2012
10:40:48 AM

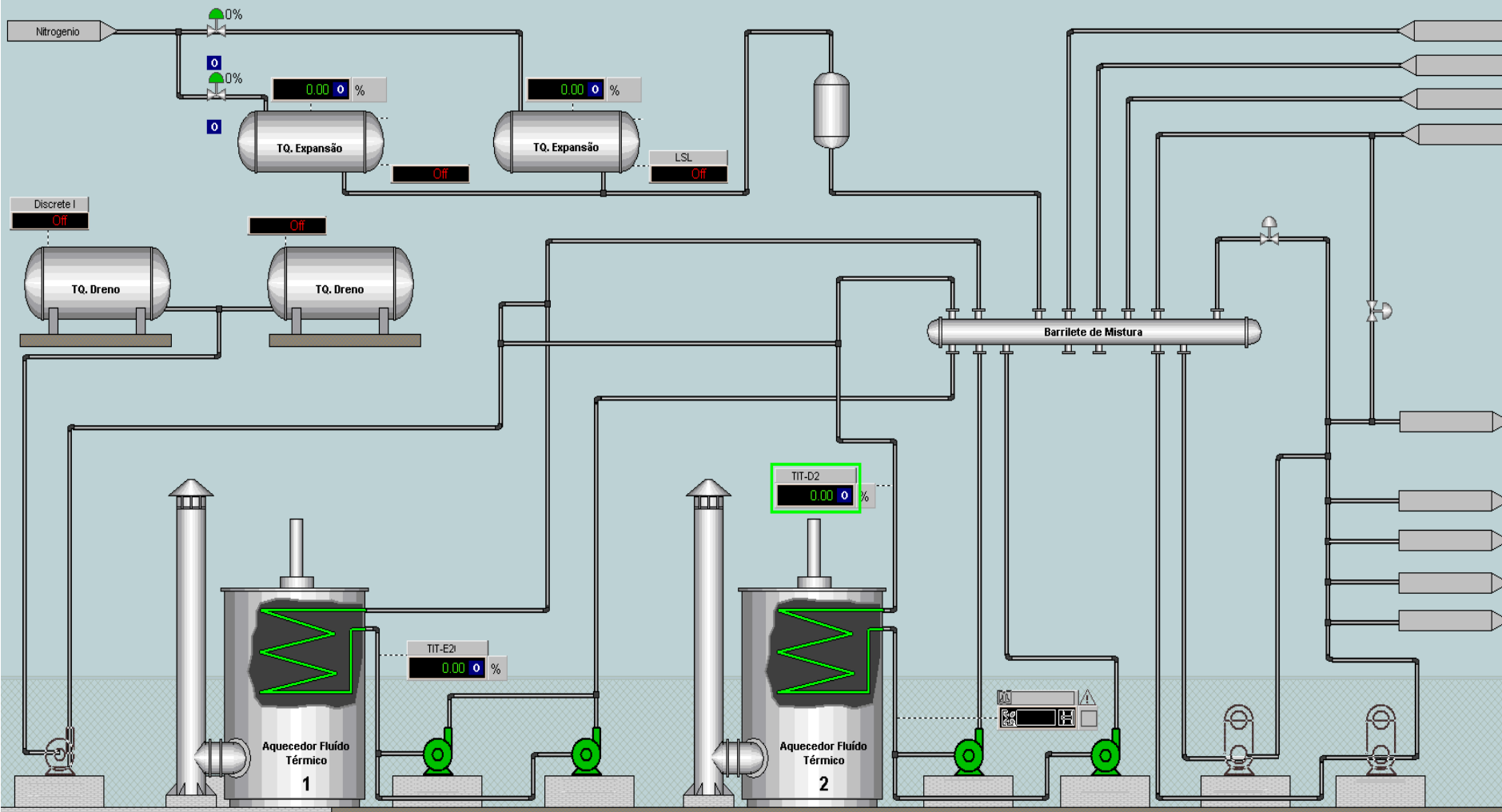

Exemplos: Sinótica

Reprocesso

Engenharia

4/20/2012
10:38:33 AM

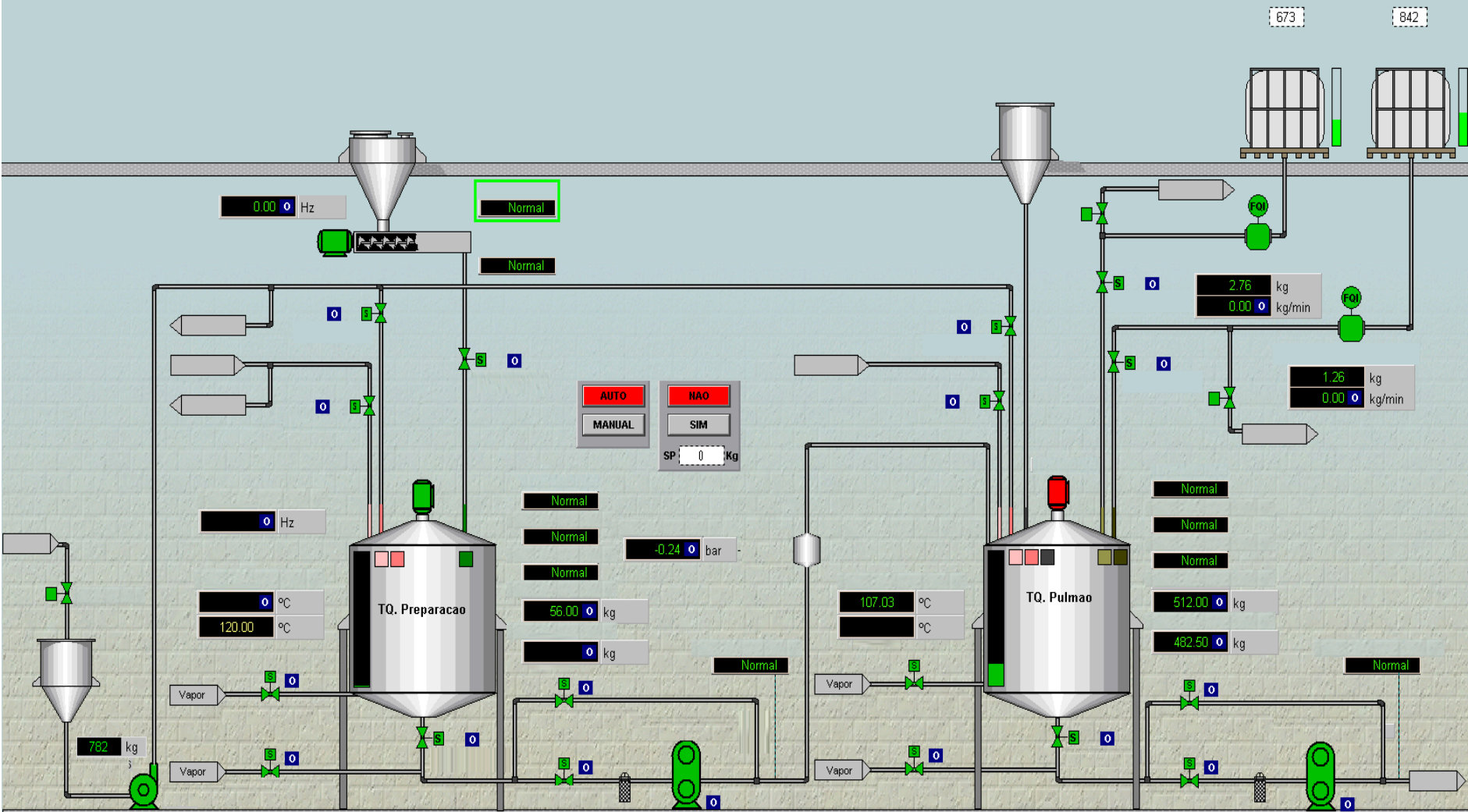

Exemplos: Sinótica

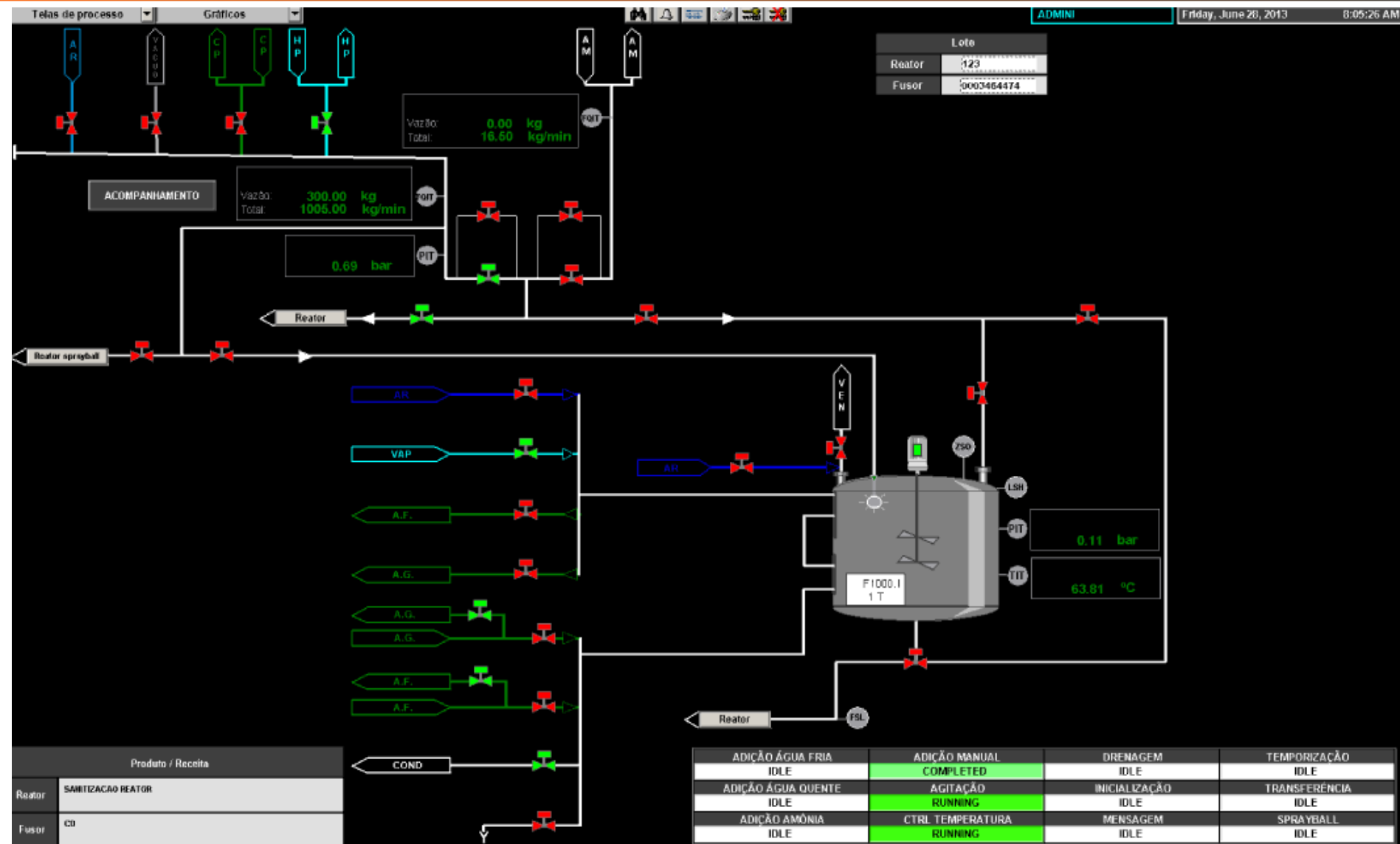

Exemplos: Sinótica

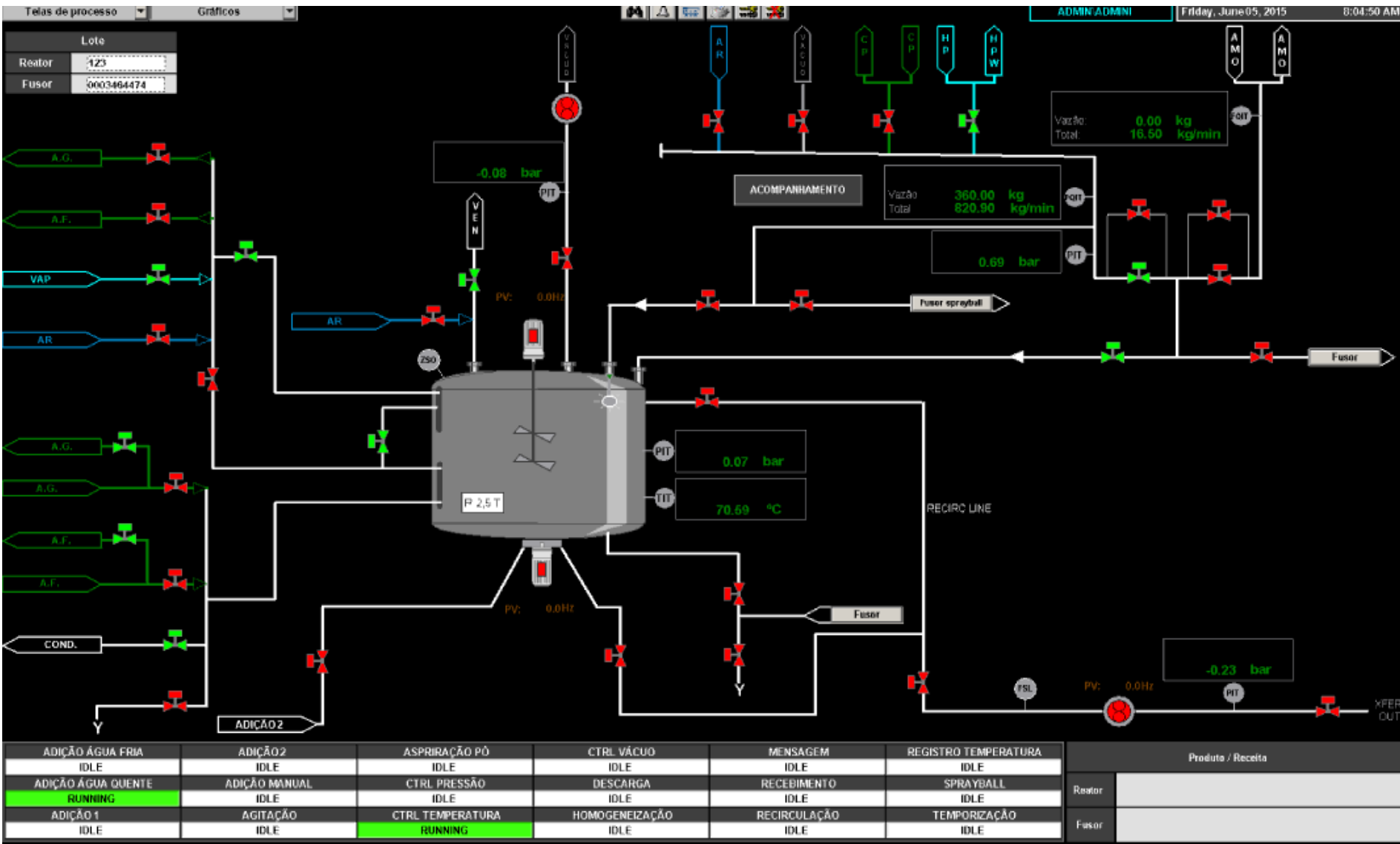

Contatos



BASE

AUTOMAÇÃO

 **Telefones:** (11) 4456-4321 / (11) 4456-1408 / (11) 97885-1596

 **WhatsApp:** (11) 4456-4321 / (11) 97885-1596

 **E-mail:** comercial@baseautomacao.com.br

 **Site:** baseautomacao.com.br

 **Catálogo virtual:** baseautomacao.com.br/loja

    **/baseautomacao**