

BASE

AUTOMAÇÃO

SERVIÇOS . EQUIPAMENTOS . SOLUÇÕES

GE Proficy iBatch – Gerenciamento de bateladas

- O GE Proficy iBatch permite o controle de batelada, gerenciamento de receitas e análise de bateladas e lotes de forma totalmente configurável e em conformidade com as normas ISA S88 e FDA 21 CFR Part 11. Considerada ótima solução para todos os tamanhos de aplicações, pois simplifica a visualização do processo e, através de seus recursos, possibilita a modelagem da automação, o acompanhamento preciso dos dados de bateladas, maior agilidade de manutenção, alteração simplificada de receitas e rotas, além de análise avançada dos resultados.

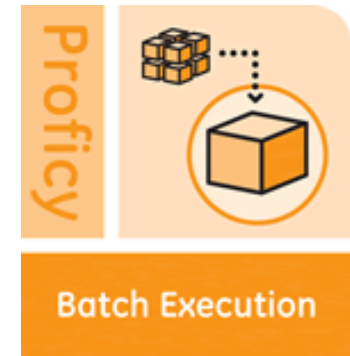

- Uso de um ambiente gráfico intuitivo para desenvolvimento das aplicações, permitindo de forma rápida e eficiente a execução das bateladas;
- Armazenamento de receitas e informações de execução em banco de dados relacional;
- Robusto gerenciamento das bateladas;
- Acompanhamento e visualização através da interface cliente, com integração às telas do softwares de supervisão;
- Ambiente integrado e de fácil operação;
- Todas características englobadas em pequenas, médias e grandes aplicações.

- Aquisição feita pelo número de Units;
- Cobrado adicional pelo número de Clients na aplicação.

Pacotes Disponíveis

Proficy Batch Server Medium Pack (10 units)

Proficy Batch Server Medium Pack (20 units)

Proficy Batch Server Large Pack (255 units)

Modelamento – Phases

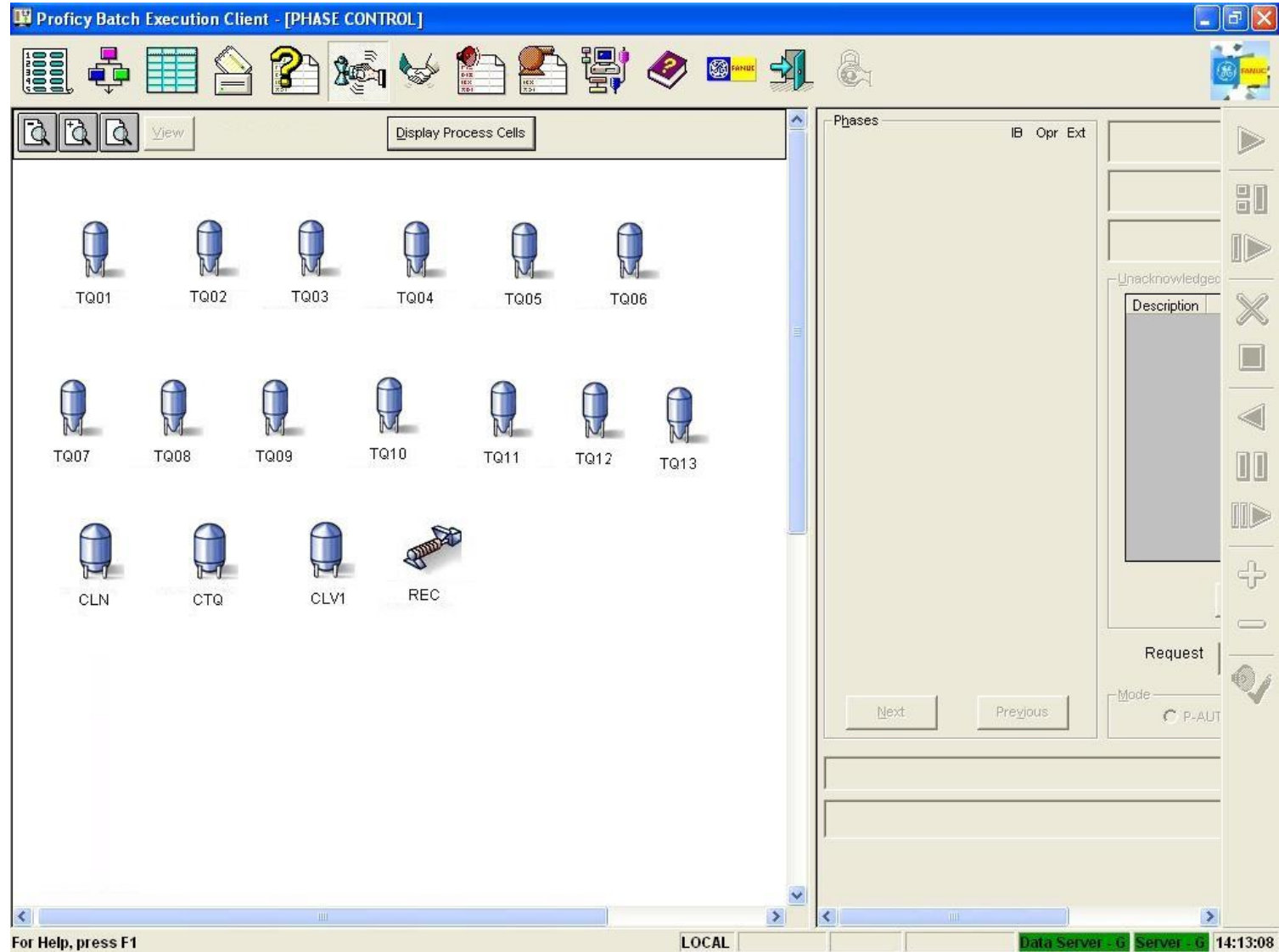

Receita

Proficy Batch Execution Client - [PROCEDURE AS SFC]

Mode: O-AUTO State: RUNNING Procedure: EN_P

Step: 1011

- EN_U_ENVGRI:1
 - EN_O_ENVGRI:1
 - EN_ENVGRI_ENVGR
- EN_U_BENDG:1
 - EN_O_BENDG:1
 - EN_BENDG_BENDG:
- EN_U_BEN
 - EN_O_BEN
 - EN_BEN_BEN:1
 - EN_BEN_BEN:2
 - EN_BEN_BEN:3
 - EN_BEN_BEN:4

Flowchart logic:

- Start
- Condition: TRUE
- Block 1
- Condition: EN_U:1.STATE = COMPLETE
- Block 2
- Condition: EN_U:1.STATE = COMPLETE
- End

Name	Low	Value	High	I
1_QUANTIDADE	0	40	20	kg
1_RECEITA_MOINHO	1	7	9	
1_SILO_PRINCIPAL	1	4	6	
1_SILO_RESERVA	1	4	6	
2_QUANTIDADE	0	78	20	kg
2_RECEITA_MOINHO	1	8	9	
2_SILO_PRINCIPAL	1	2	6	

LOCAL 1011 Data Server: G Server: G 14:04:29

Receita

Proficy Batch Execution Client - [PROCEDURE AS SFC]

Mode: O-AUTO State: RUNNING Procedure: EN_P

EN_U:1.STATE = COMPLETE

EN U BI

COMPLETE P-AUTO COMPLETE P-AUTO COMPLETE

Name	Low	Value	High	I
1_QUANTIDADE	0	40	20	kg
1_RECEITA_MOINHO	1	7	9	
1_SILO_PRINCIPAL	1	4	6	
1_SILO_RESERVA	1	4	6	
2_QUANTIDADE	0	78	20	kg
2_RECEITA_MOINHO	1	8	9	
2_SILO_PRINCIPAL	1	2	2	

LOCAL 1011 Data Server G Server G 14:04:55

Receita

Name	Low	Value	High	I
1_QUANTIDADE	0	40	20	kg
1_RECEITA_MOINHO	1	7	9	
1_SILO_PRINCIPAL	1	4	6	
1_SILO_RESERVA	1	4	6	
2_QUANTIDADE	0	78	20	kg
2_RECEITA_MOINHO	1	8	9	
2_SILO_PRINCIPAL	1	2	6	

LOCAL 1011 Data Server: G Server: G 14:05:13

Receita

The central area shows a state transition diagram with two states: 'COMPLETE' (grey box) and 'RUNNING' (green box). Both states are labeled 'P-AUTO'. Below the diagram, the transition logic is defined as:

```
Z:1.STATE = COMPLETE AND EN_U_DES:1.STATE = COMPLETE
```

At the bottom of the window, a table displays the current values for various process variables:

Name	Low	Value	High	I
1_QUANTIDADE	0	40	20	kg
1_RECEITA_MOINHO	1	7	9	
1_SILO_PRINCIPAL	1	4	6	
1_SILO_RESERVA	1	4	6	
2_QUANTIDADE	0	78	20	kg
2_RECEITA_MOINHO	1	8	9	
2_SILO_PRINCIPAL	1	2	6	

The status bar at the bottom indicates the current location is 'LOCAL 1011', the server is 'Data Server - G Server - G', and the time is 14:05:38.

Receita

Name	Status	Mode
FB_U_CG_	COMPLETE	P-AUTO
FB_O_CG		
FB_F_CG_INI:1		
FB_F_CG_RPS:1		
FB_F_CG_ENC:1		
FB_F_CG_RCB:1		
FB_F_CG_AQC:1		
FB_F_CG_RPS:2		
FB_F_CG_AGT:1		
FB_F_CG_AQC:2		
FB_F_CG_RPS:3		
FB_F_CG_INI_TRF:1		
FB_F_CG_TRF:1		
FB_F_CG_ENX:1		
FB_F_CG_ENX:2		
EN_U_DES:1	COMPLETE	P-AUTO
EN_O_DES:1		
EN_DES_DES:1		
FB_U_CMA_	COMPLETE	P-AUTO

The interface also includes a toolbar with various icons for navigation and control, a right-hand panel with a diagram, and a bottom status bar showing 'LOCAL 1011', 'Data Server', 'Server', and the time '14:08:25'.

Receita

- FB_O_CG
- FB_F_CMA_INI:1
- FB_F_CMA_ENC:1
- FB_F_CMA_RCB:1
- FB_F_CMA_AGT:1
- FB_F_CMA_VLV:1
- FB_F_CMA_RPS:1
- FB_F_CMA_AQC:1
- FB_F_CMA_RPS:2
- FB_F_CMA_RCB_CG:1
- FB_F_CMA_RPS:3
- FB_F_CMA_AQC:3
- FB_F_CMA_RPS:4
- FB_F_CMA_INI_TRF:1
- FB_F_CMA_TRF:1
- FB_F_CMA_ENX:1
- FB_F_CMA_ENX:2
- FB_F_CMA_ENX:3

At the bottom of the interface, there is a data table with the following columns: Name, Low, Value, High, and End. The table is currently empty.

The status bar at the bottom indicates "LOCAL 1011", "Data Server G", "Server G", and the time "14:08:37".

Receita

Job Name	Status	Mode
FB_F_CMA_ENX:3		
FB_F_CMA_DRN:1		
FB_U_TIF:1	COMPLETE	P-AUTO
FB_O_TIF:1		
FB_F_TIF_INI:1		
FB_F_TIF_LAS:1		
FB_F_TIF_PRE_AQC:1		
FB_F_TIF_CIR_INI:1		
FB_F_TIF_GIR:1		
FB_F_TIF_AFO_PRC:1		
FB_F_TIF_AFO_CIR:1		
FB_F_TIF_FLT:1		
FB_F_TIF_MOS_PRI:1		
FB_F_TIF_LPZ_COL:1		
FB_F_TIF_AFO_VAZ:1		
FB_F_TIF_RCI:1		
FB_F_TIF_MOS_SEC:1		
FB_F_TIF_LAV:1		
FB_F_TIF_ULT_AGU:1		

Below the job list is a table with the following headers: Name, Low, Value, High, and End. The table is currently empty.

The interface also features a toolbar with various icons for navigation and control, and a process flow diagram on the right side of the main window. The status bar at the bottom indicates the system is running on LOCAL 1011, connected to Data Server and Server, with a timestamp of 14:08:49.

Receita

Name	Low	Value	High	End
FB_F_TIF_ULT_AGU:1				
FB_F_TIF_DRN:1				
FB_F_TIF_BAG:1				
FB_F_TIF_ENX:1				
FB_F_TIF_LPZ_FUN:1				
<input type="checkbox"/> FB_U_TOI:1	COMPLETE		P-AUTO	
<input type="checkbox"/> FB_O_TOI:1				
FB_F_TOI_INI:1				
FB_F_TOI_TRF:1				
FB_F_TOI_ARR:1				
FB_F_TOI_ARR:2				
<input type="checkbox"/> FB_U_CMO	COMPLETE		P-AUTO	
<input type="checkbox"/> FB_O_CMO				
FB_F_CMO_INI:1				
FB_F_CMO_AQC:1				
FB_F_CMO_DSG_HMS:1				
FB_F_CMO_INI_TRF:1				
FB_F_CMO_RCI:1				
AP_REST_ENV:1				

Receita

Proficy Batch Execution Client

FB_F_CMO_FER:1				
FB_F_CMO_MEX:1				
FB_F_CMO_TRF:1				
FB_F_TLU_INI:1				
FB_F_CMO_ENX:1				
FB_F_TLU_DSG:1				
FB_F_CMO_ENX:2				
FB_F_TLU_ENX:2				
FB_F_CMO_ENX:3				
<input type="checkbox"/> FB_U_WHR:1	RUNNING	P-AUTO		
<input type="checkbox"/> FB_O_WHR:1	RUNNING	P-AUTO		
FB_F_WHR_INI:1				
FB_F_WHR_EST_AER:1				
FB_F_WHR_RPS:1				
FB_F_WHR_EST_LNH:1				
FB_F_WHR_RSF_LNH:1				
FB_F_WHR_RSF_MOS:1	RUNNING	P-AUTO	0	
FB_F_WHR_AER_MOS:1	COMPLETE	P-AUTO	0	
FB_F_WHR_RTD_TRU:1				

Name	Low	Value	High	End

LOCAL 1011 Data Server_G Server_G 14:09:29

Contatos

BASE

AUTOMAÇÃO

 **Telefones:** (11) 4456-4321 / (11) 4456-1408 / (11) 97885-1596

 **WhatsApp:** (11) 4456-4321 / (11) 97885-1596

 **E-mail:** comercial@baseautomacao.com.br

 **Site:** baseautomacao.com.br

 **Catálogo virtual:** baseautomacao.com.br/loja

    **/baseautomacao**